| MAPA DO CELÓW PROJEKTOWYCH | | |
|---|---|---|
| Oznaczenie kancelaryjne zgłoszenia pracy geodezyjnej | | KERG: 616-526/2012 Nr.ewid. 8877/12 |
| Miejscowość | | Sosnowiec ul. Piłsudskiego i 3-go Maja |
| Sekcje mapy zasadniczej w układzie 2000<br>Sekcje mapy zasadniczej w układzie 1965 | | 6.130.30.20.2.2,2.4,31.16.1.1,1.3<br>531.224.1614,1623 |
| Skala mapy | | 1:500 |
| Nazwa układu współrzędnych | Prostokątnych płaskich wysokości | 2000/6<br>Kronsztadt 86 |
| Jednostka ewidencyjna | | Sosnowiec |
| Obręb | | 0011, Sosnowiec |
| Działka: | | 1561,2478,3069,3071 |
| Oznaczenie i informacje o służebnościach gruntowych mających wpływ na zagospodarowanie gruntów zlokalizowanych w granicach projektowanej inwestycji | | Z uwagi na fakt, iż charakter projektowanej inwestycji budowlanej nie wpływa na sposób zagospodarowania gruntów objętych mapą mapa została wykonana bez ustalenia obciążeń służebnościami gruntowymi |
| Opis sposobu przyjęcia granic | | Z uwagi na fakt, iż inwestycja dotyczy remontu obiektu liniowego-remont torów tramwajowych granice przyjęto na podstawie numerycznej mapy ewidencyjnej - do celów prawnych wymagają ustalenia w terenie |
| **Oznaczenie granic obszaru, który był przedmiotem aktualizacji** | | |
| Paweł Stanek<br>43-609 Imbramowice, Aleja Piłsudskiego 59/31<br>NIP 222-008-74-48<br>Nazwa firmy wykonującej pomiar | | GEODETA UPRAWNIONY<br>mgr inż. Paweł Stanek<br>Nr uprawn. 19723<br>tel. 0048 488 116<br>Imię i nazwisko oraz data i podpis geodety uprawnionego |

LEGENDA:

| | |
|---|---|
| 2478 | numeracja działek |
| | granice działek |
| w | istniejąca sieć wodociągowa |
| k | istniejąca sieć kanalizacyjna |
| e | istniejąca sieć energetyczna |
| t | istniejąca sieć telefoniczna |
| c | istniejąca sieć cieplownicza |
| g | istniejąca sieć gazownicza |
| | zakres pomiaru |
| | zakres terenu zamkniętego PKP |
| e-182/2013 | projektowana sieć energetyczna |
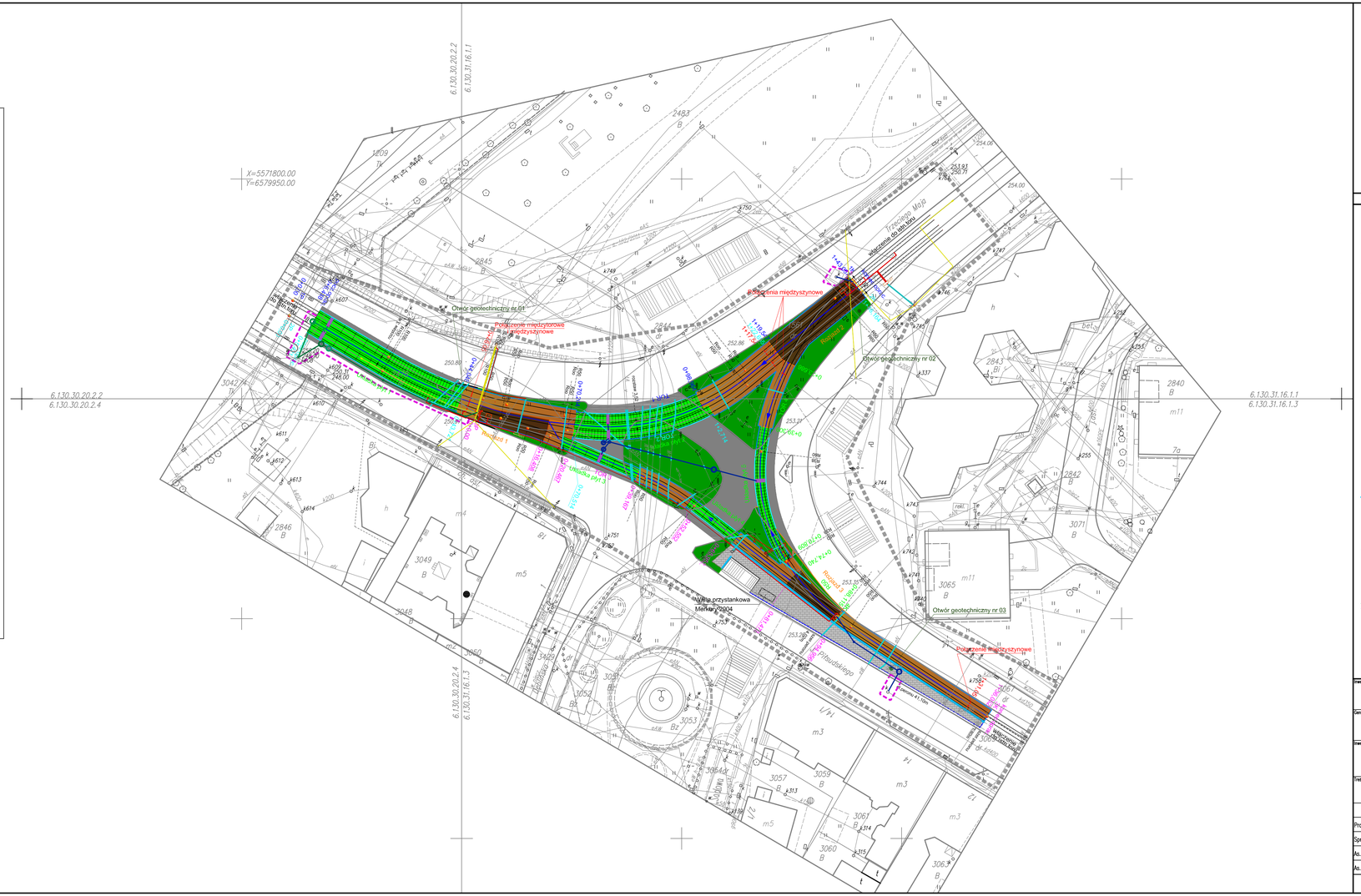
URZĄD MIEJSKI w Sosnowcu
WYDZIAŁ GEODEZJI I KARTOGRAFII
POWIATOWY ZASÓB GEODEZYJNY I KARTOGRAFICZNY
W otrzymanie oznaczonym linią ..... 2011/2012
dokonano aktualizacji treści mapy zasadniczej. Dokumenty z pomiaru uwzględniono przy ewidencji do zasobu powiatowego w dniu ..... 2013-mr-13
i zaewidencjonowano pod nr ..... 8877/12
Niniejsza ustęp może służyć do celów projektowych. Przed wbiciem ciągły budowlanej wymagające pozwolenia na budowę należy wytyczyć i zinwentaryzować powykonawczą przez uprawnioną do wykonywania tych czynności osobę.
Sosnowiec, dnia 2013-03-13
NACZELNIK WYDZIAŁU GEODETA POWIATOWY
inż. Jerzy Bodkowski